GELAP...

DINGIN...

BLUB
BLUB
BLUB

HAH-

SRAAT
!!

INI...!?

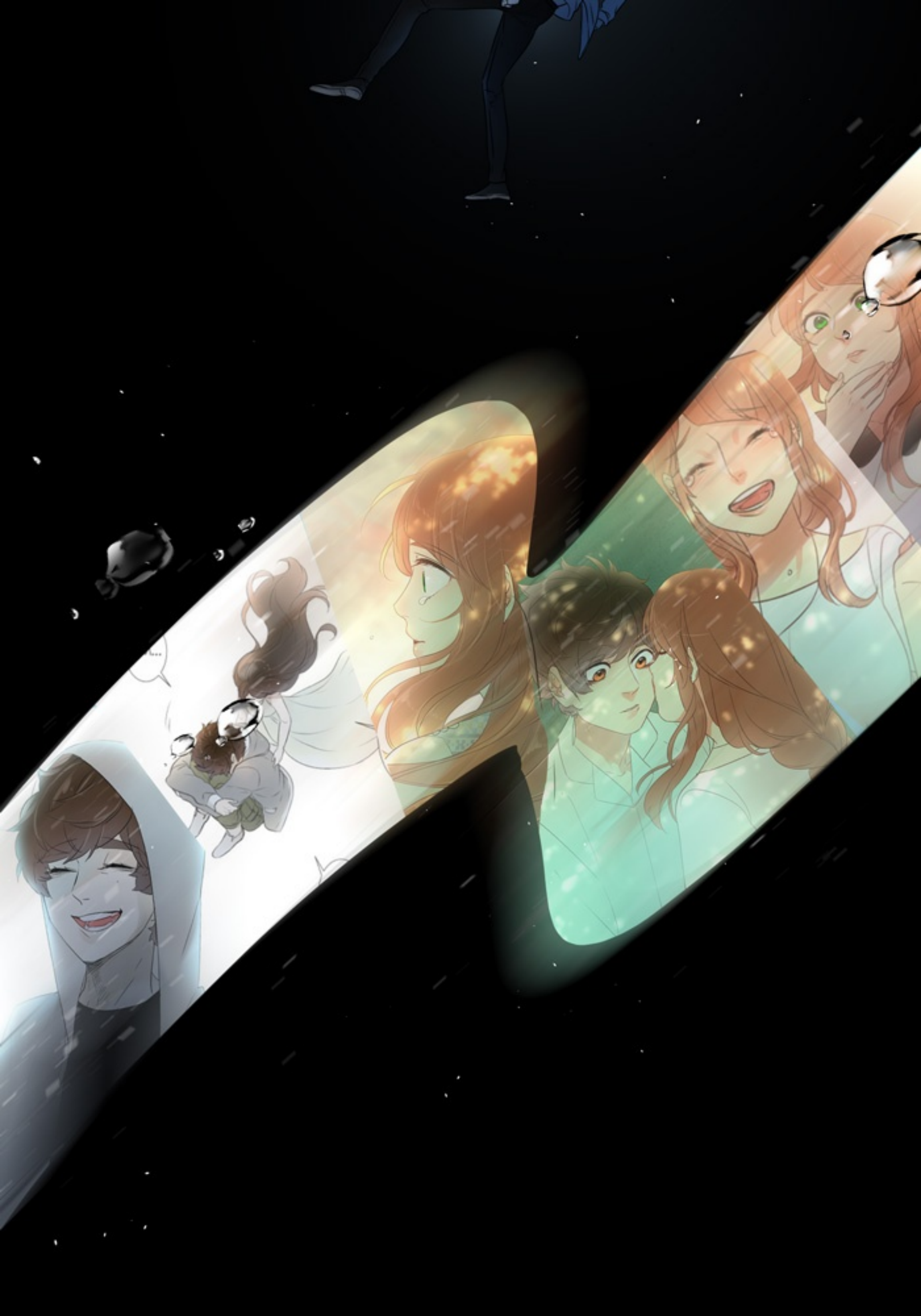

!!
INGATAN-KU SAAT INI...?

-HOVKO

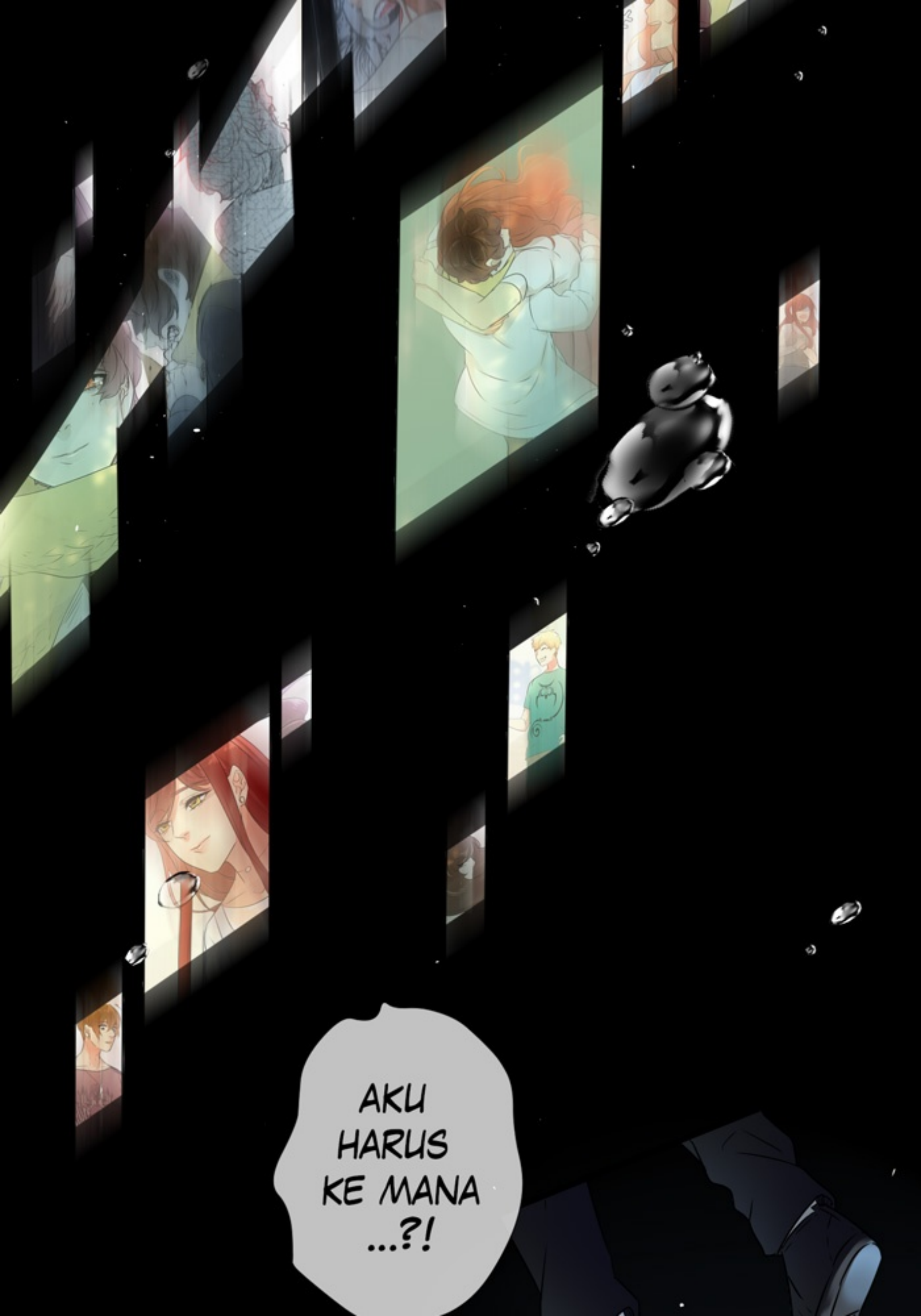
AKU HARUS KE MANA ...?!

ZRAT
JALAN PULANGNYA DI MANA ...?!

SAIS

HAH-

DRAR

DI
MANA!?

HAH-
HAH-

HAH-
HAH-

CAHAYA!!

PULANG....!
SAATS

GRAB!!
!!

RAILO!!
TUNGGU!!

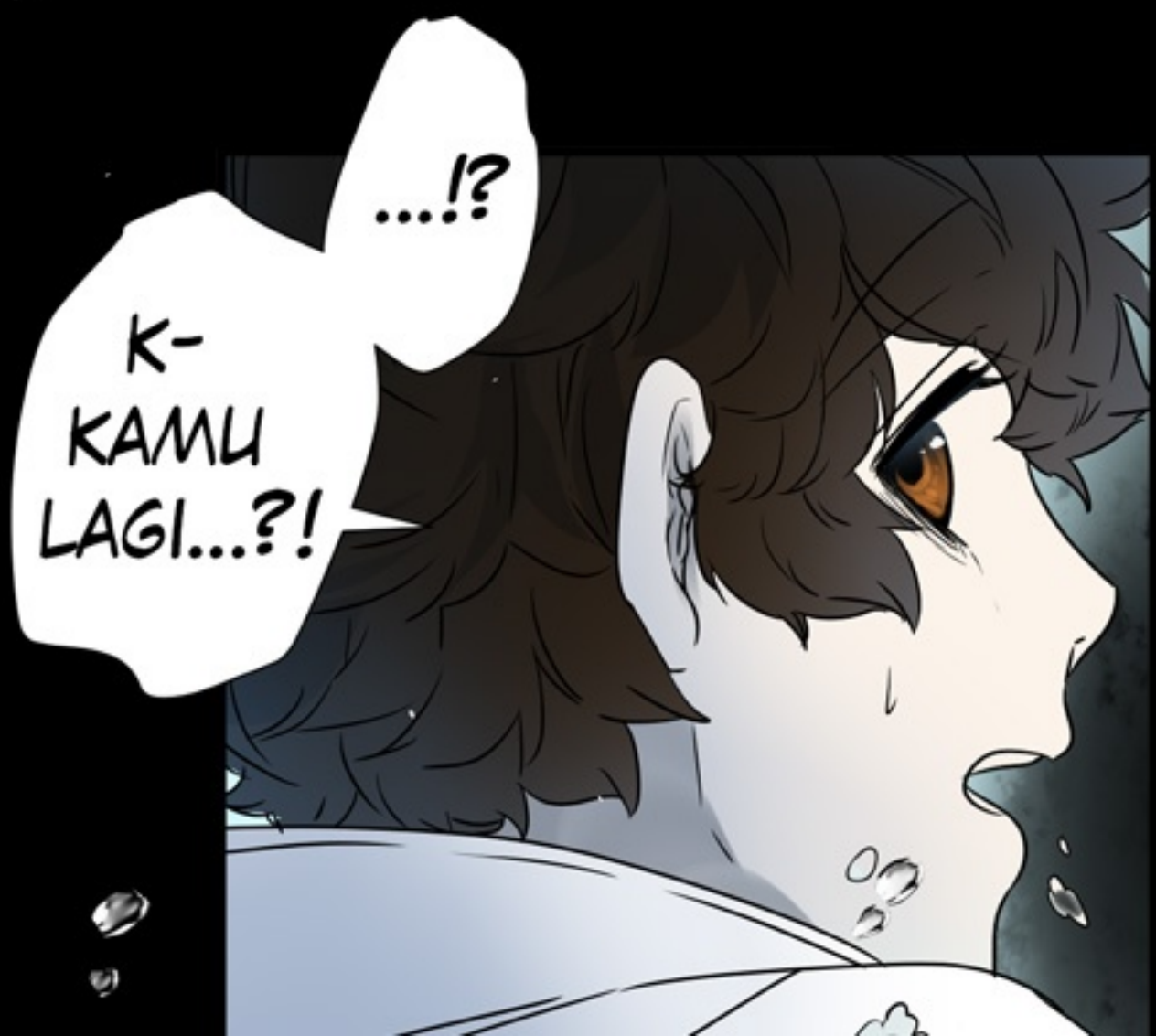

TINGGAL! JANGAN PERGI LAGI!!
KU-MOHON! JANGAN TINGAL-KAN AKU LAGI..!!

AKU CUMA INGIN BERSAMA RAILO AJA!!

AKU NGGAK PERNAH BERNIAT JAHAT WAKTU MENARIK RAILO KE LUAR!!

!!
DEGG-
ME-
NARIKKU...
KE LUAR...?!
....SEMUA

KARENA KAMU...?

.....

HANA...?

!!
GGSH
MAAF-
KAN
AKU...

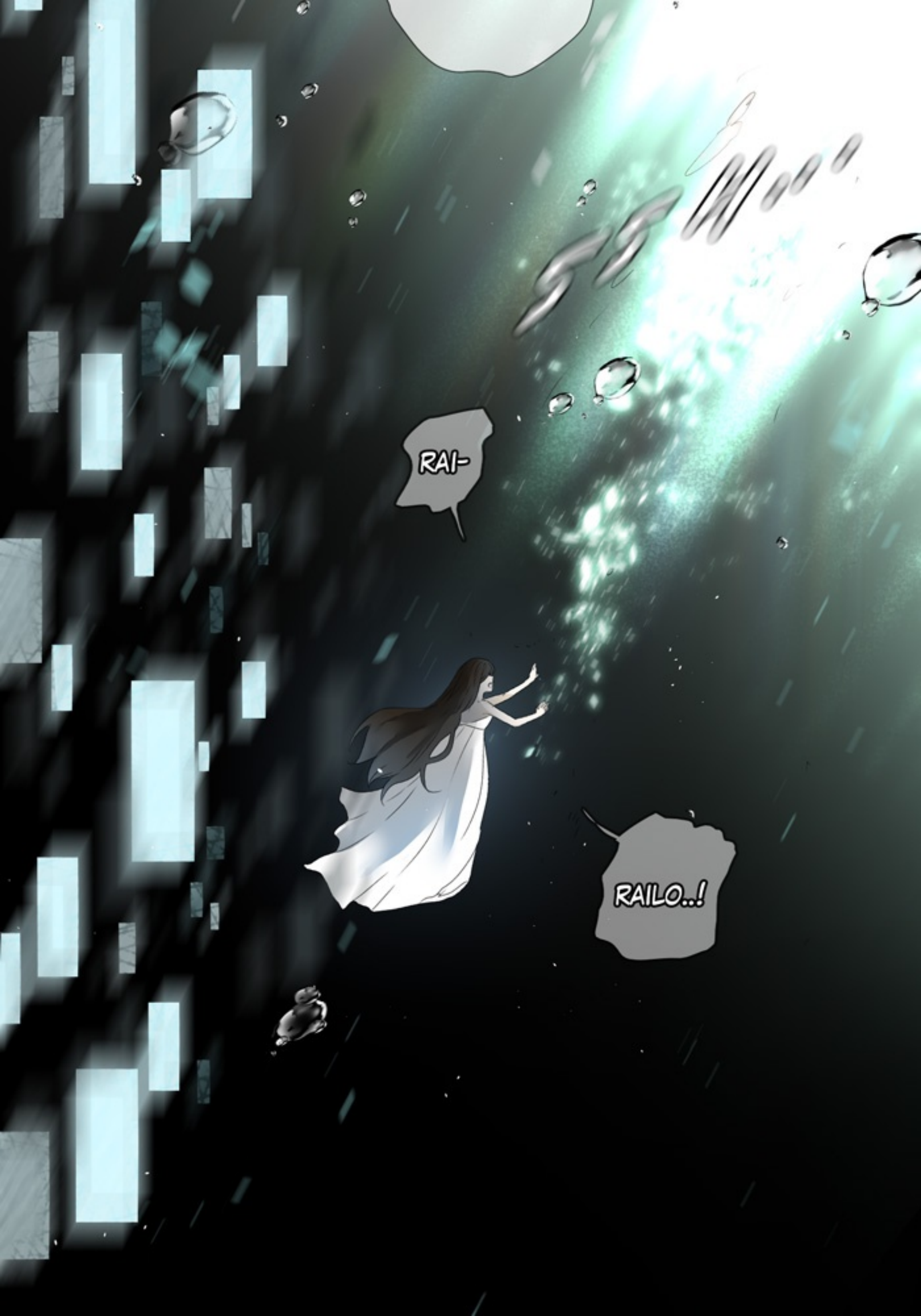
RAI-
RAILO..!

GHOST

Ghost's Dilemma

Art & story - kikuatama

Episode 89 - Epiphany

PIP-

PIP-

PIP-

PIP-

PIP-

PIP-

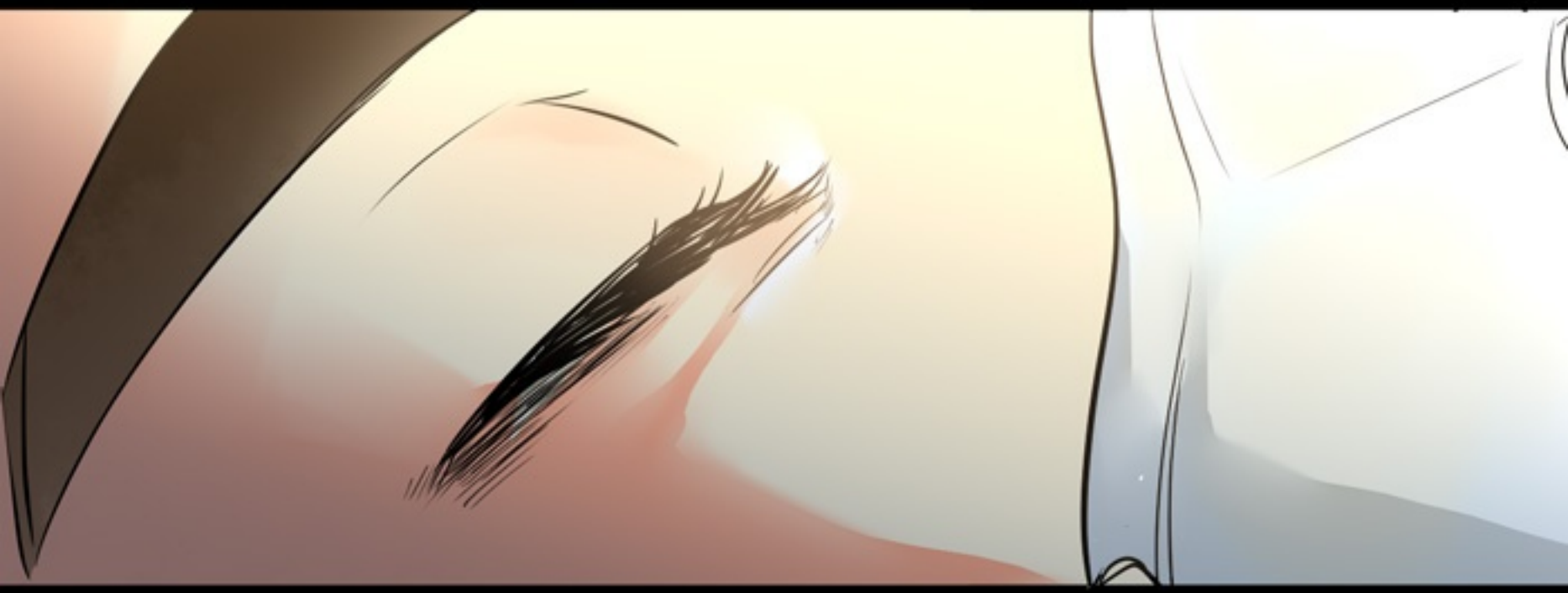

PIP-

TWITCH

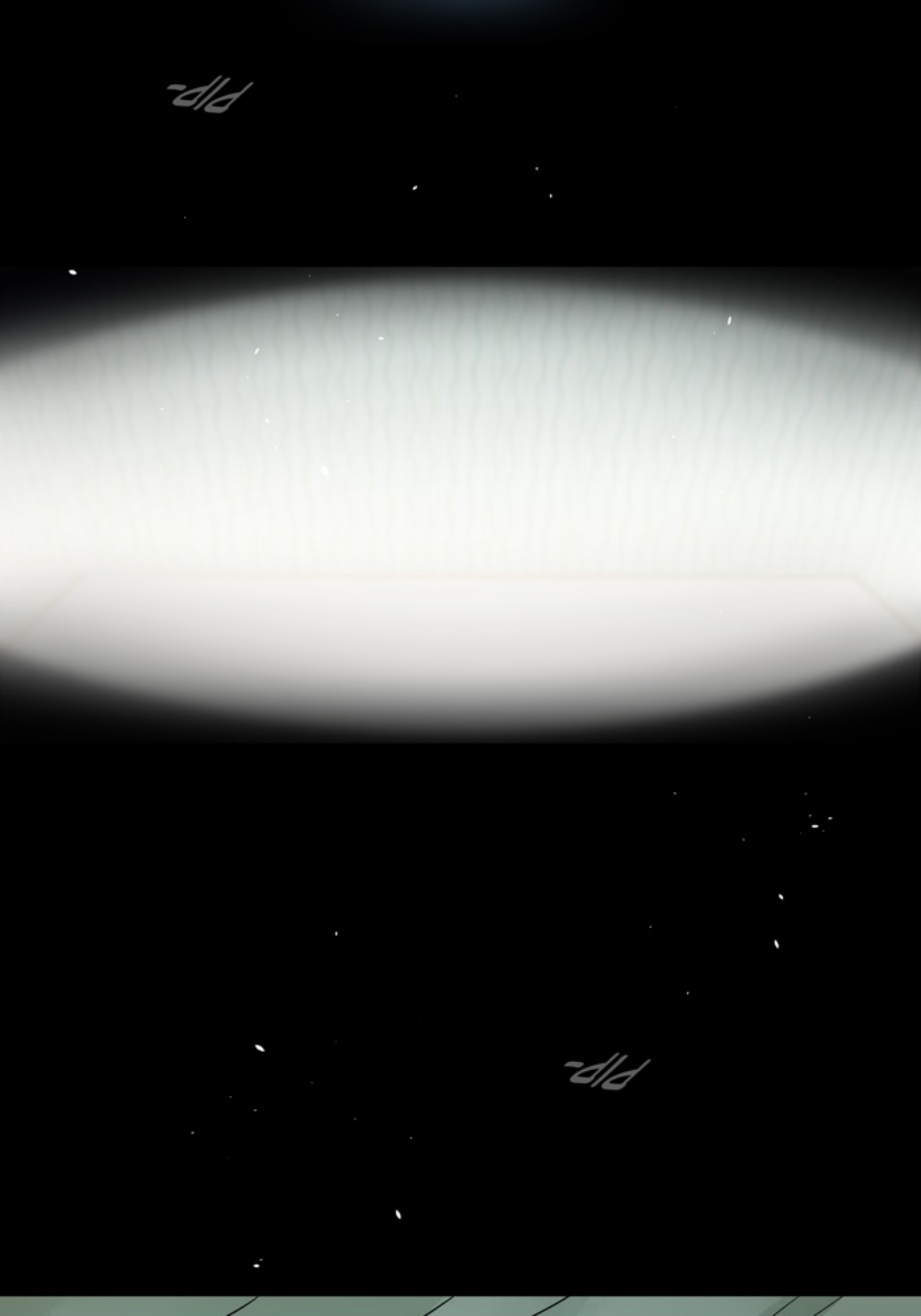

PUTIH....?

PIP-

.....?

KUNING ...?
PIP-
SUN-

...
NNY...?

M-
MY GOD!!
RAILO!??

GRATAK!

....?

P-P-P-
PROFES-
SOR!!

PROF-
ESSOR
RISA!!
BRAK!!
SIGMIND!?
RENNE NICHT
IN DIE HALLE!
ICH
MUSS ES
IHR SAGEN!

AKU...

PIP-

PIP-

BENAR-BENAR MASIH HIDUP...?

PIP

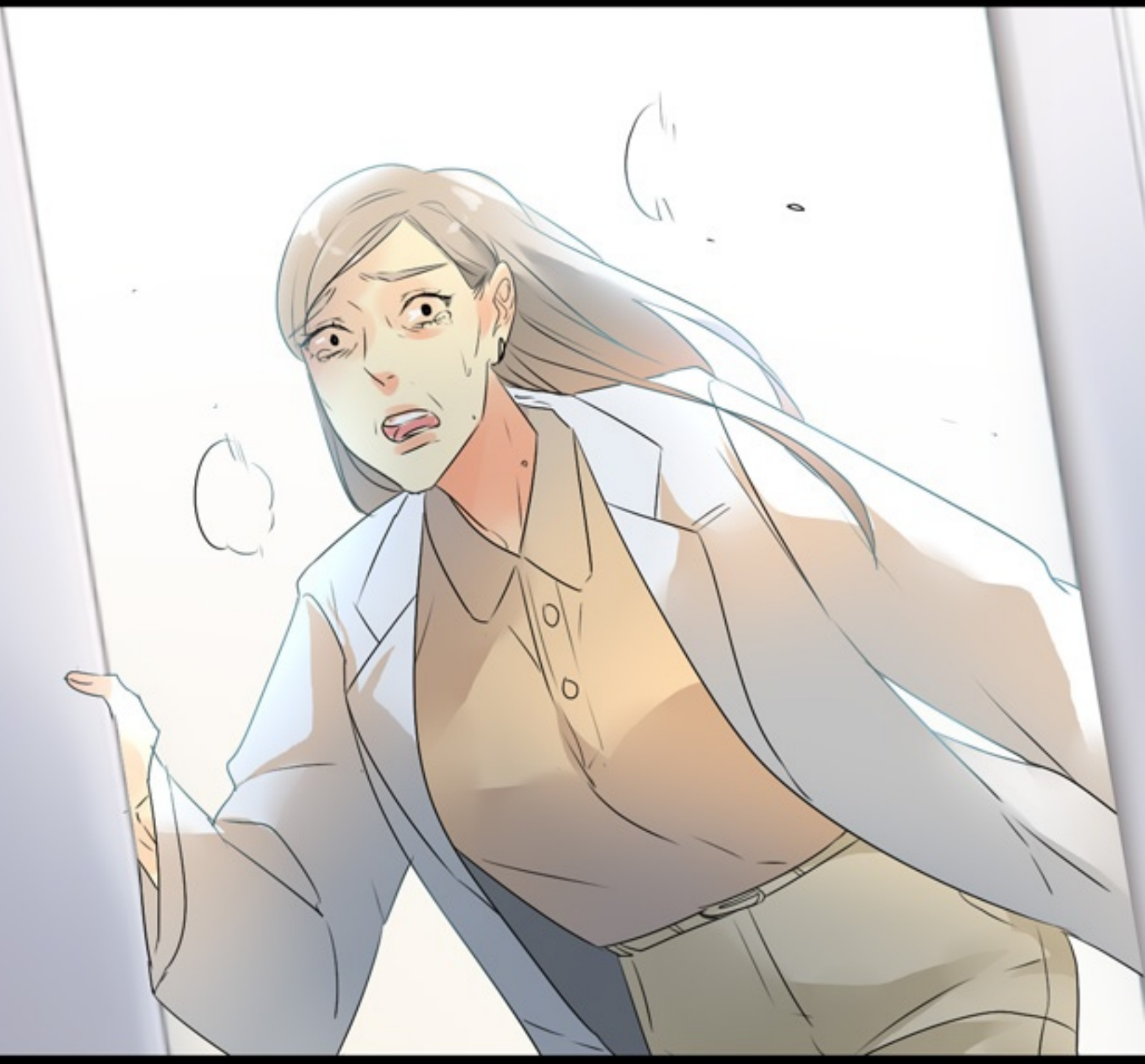

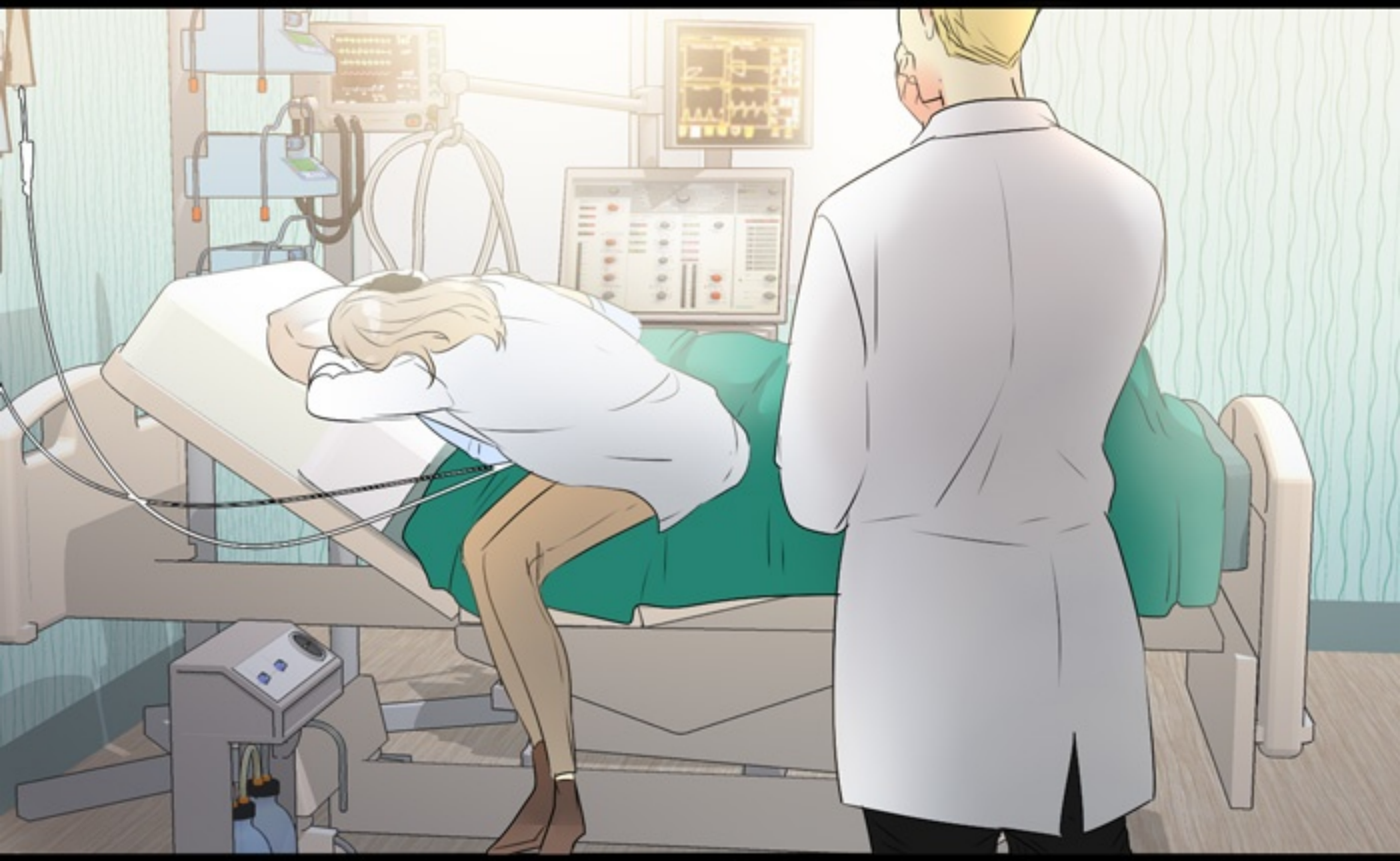

SE-
MINGGU
BERLALU...

SETIAP HARI AKU MENGIKUTI REHABILITASI UNTUK PEMULIHAN

KATA DOKTER, SELAMA DUA TAHUN AKU KOMA...

OMA SELALU CEKATAN MERAWATKU SETIAP HARI...

PE-
RENGGANGAN,
KEBERSIHAN,
BAHKAN RAMBUT-
KU RUTIN DIA
POTONG SE-
BULAN
SEKALI...
PONIKU...
LUKA JELEK
INI JADI KE-
LIHATAN...

OMA DAN DOKTER SIGMUND OPTIMIS AKU BISA PULIH SEPENUH-NYA...

MESKIPUN SETELAH DUA TAHUN DAN TER-BANGUN KEM-BALI ITU MERU-PAKAN SEBUAH KEAJAIBAN UNTUKKU...

OMA NGGAK PERNAH MENYERAH PADAKU SEKALIPUN...

HARUSNYA AKU BER-SYUKUR SETELAH SEMUA INI AKU MASIH BISA HIDUP...

GIMANA REHAB HARI INI RAI??

MASIH SUKA TIBA-TIBA PUSING? PANDANGANMU MASIH SERING KABUR?

MENDINGAN DOK, UDAH NGGAK SERING LIGHT-HEADED LAGI..

THAT'S GOOD TO HEAR!

SEMANGAT TERUS LATIHAN-NYA YA! BIAR CEPAT SEMBUH!
MM...

TAPI SEJUJUR-NYA....

AKU MASIH TAKUT BERNAPAS LAGI...